msk|wissen

Workshop für Weiterbildungs-Assistenten und Assistentinnen im Fach Radiologie

„Essentials der Radiologie des Skeletts und der Gelenke“ Teil 1

Was Sie in der Weiterbildung bisher nicht (oder kaum) gelernt haben, aber (nicht nur) für die Facharztprüfung wissen sollten

UNIKLINIK KÖLN

Medizinische Fakultät
der Martin-Luther-Universität
Halle-Wittenberg

msk|wissen

Köln: 10. und 11. Dezember 2018

Halle/Saale: 14. und 15. Januar 2019

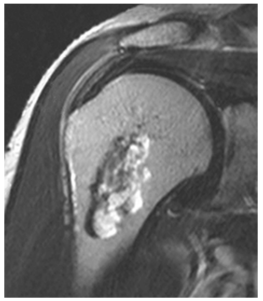

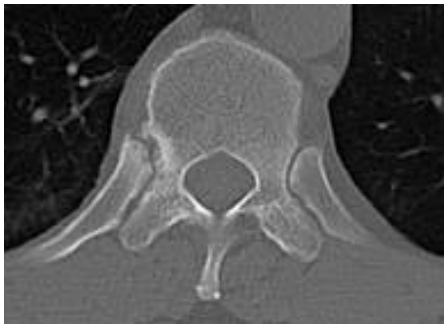

Einladung

„MSK-Wissen“* und die Kliniken für Radiologie an den Universitäten **Köln** und **Halle/Saale** haben ein neues lebendiges Konzept zur Vertiefung, Ergänzung und auch Verbesserung des Wissens in **muskuloskelettaler Radiologie** entwickelt.

Sie sind herzlich eingeladen, interaktiv mit uns gemeinsam Wissenslücken zu schließen, Interpretation bildgebender Verfahren zu trainieren und sich selbst zu prüfen.

Konzept

Dieser Workshop versucht, die zunehmenden Lücken in der Weiterbildung zum/r Facharzt/ärztin für Radiologie zu schließen.

Er richtet sich ausdrücklich an Kollegen/innen mit Vorerfahrung (>=2 Jahre) in radiologischer Diagnostik, aber noch nicht abgeschlossener Facharztweiterbildung.

Grundkenntnisse in der MRT Diagnostik sind Voraussetzung zur Teilnahme am Workshop.

Ziele

- Das Erlernen einer Systematik der Herangehensweise bei der Befundung von radiologischen Bildern.

- Die korrekte Interpretation und Bewertung nicht so häufiger, aber essentieller radiologischer Befunde und Diagnosen.

Kursdauer, Teilnehmerzahl

Der Workshop vermittelt Wissen in 4 Tageseinheiten, jeweils à 2 Tage.
Teil 1 findet 2x im Jahr in gleicher Form und mit gleichem Inhalt in Köln und Halle/Saale statt.
Teil 2 im folgenden Jahr. Die Kurse bauen aufeinander auf, können aber auch einzeln besucht werden.

Die Kurse finden ganztägig an 2 Wochentagen statt
Limitierte Teilnehmerzahl (30 – max. 35).

Methodik

Der Workshop hat stark interaktiven Charakter, reduziert Frontalvorträge auf ein Minimum, nutzt modernste digitalisierte Lernmethoden
(iPad für jeden Teilnehmer, Viewing von Fällen, TED) und hat einen Schwerpunkt in der (Selbst-)Evaluation.

Wir freuen uns auf Sie!

Prof. Dr. Klaus Bohndorf, für die Referenten und Organisatoren

*Gesellschaft zur Förderung des Wissenstransfers in der muskuloskelettalen Radiologie, GbR (www.msk-wissen.de)

Tag 1

Knochen- und Weichteilläsionen in Röntgenbild, CT, MRT und US: Die Essentials

7.45 - 8.30	*Anmeldung*
8.30 - 9.00	Begrüßung und Evaluation der technischen Voraussetzungen
9.00 - 10.00	Generelle Herangehensweise an Knochenläsionen. Die fünf „D“s und die „Essentials“ (Einführung, Selbstevaluation, Fragen und Antworten der Mentoren, Zusammenfassung)
10.00 - 10.30	*Kaffeepause*
10.30 - 11.30	Beschreibung einer Knochenläsion. Die „ganze“ Läsion erfassen. (Einführung, Selbstevaluation, Fragen und Antworten der Mentoren, Zusammenfassung)
11.30 - 12.30	Erste differentialdiagnostische Überlegungen. (Falldiskussion)
12.30 - 14.00	*Mittagspause (in Eigenregie. Verschiedene Möglichkeiten vor Ort)*
14.00 - 15.00	Wie eine Knochen- oder Weichteilläsion im Detail beschreiben? „Akut versus chronisch“? Die Wachstumsgeschwindigkeit lesen. (Einführung, Selbstevaluation, Fragen und Antworten der Mentoren, Zusammenfassung)
15.00 - 15.30	Wie eine Knochen- oder Weichteilläsion im Detail beschreiben? „Akut versus chronisch“? Die Wachstumsgeschwindigkeit lesen. (Falldiskussion)
15.30 - 16.00	*Kaffeepause*
16.00 - 16.15	Impulsvortrag: MR-Kontrastmittel. Zur aktuellen Diskussion
16.15 - 17.15	Die Matrix in Rö, CT, MRT und US (Einführung, Selbstevaluation, Fragen und Antworten der Mentoren, Zusammenfassung)
17.15 - 18.00	Welche Matrix? (Falldiskussion)

Tag 2

Entzündung? Degeneration? Ihre Unterschiede, Gemeinsamkeiten und Differentialdiagnose. Und: Praktisch wichtige Diagnosen

8.00 - 9.00	Die Krankheits“gruppe“. (Einführung, Selbstevaluation, Fragen und Antworten der Mentoren, Zusammenfassung)
9.00 - 9.30	Der 1. Schritt der DD. (Falldiskussion)
9.30 - 10.00	*Kaffeepause*
10.00 - 11.00	Entzündungs- und Überlastungs“zeichen“ richtig deuten. (Einführung, Selbstevaluation, Fragen und Antworten der Mentoren, Zusammenfassung)
11.00 - 11.30	„-itis“ versus „-ose“? (Falldiskussion)
11.30 - 12.30	Praktisch Wichtiges: M. Paget und…… (Falldiskussion)
12.30 - 13.30	*Mittagspause (in Eigenregie)*
13.30 - 14.30	Gicht, CPPD und Hydroxylapatit. (Einführung, Selbstevaluation, Fragen und Antworten der Mentoren, Zusammenfassung)
14.30 - 15.30	Gicht, CPPD und Hydroxylapatit. (Falldiskussion).
15.30 - 16.00	*Kaffeepause*
16.00 - 17.00	Abschlusstest (anonym). Habe ich etwas gelernt?
	Verabschiedung

Teil 2 (Ende 2019/Anfang 2020) : Themenvorschau

(Pseudo)tumoren, Infektionen, Nekrosen und Osteochondrosen

Essentials der MRT der Gelenke (Was man als FA mindestens wissen muss)

Referenten und Organisatoren

Prof. Dr. Klaus Bohndorf
Universitätsklinik für Diagnostische Radiologie
Martin-Luther Universität Halle-Wittenberg
Exzellenzzentrum für Hochfeld-MRT, Universitätsklinik für Radiologie und Nuklearmedizin, Medizinische Universität Wien

PD Dr. Stefan Haneder
Institut für diagnostische und interventionelle Radiologie
Universität Köln

Prof. Dr. Rainer Schmitt
Institut für diagnostische und interventionelle Radiologie, Universität Würzburg
Institut für Radiologie, Herz und Gefäßklinik GmbH, Neustadt an der Saale

Dr. Dietrich Stoevesandt
Universitätsklinik für Diagnostische Radiologie
Martin-Luther Universität Halle-Wittenberg

Veranstalter

Gesellschaft zur Förderung des Wissenstransfers in der MSK-Radiologie, GbR
(federführend)

Institut für diagnostische und interventionelle Radiologie, Universität Köln

Universitätsklinik für Radiologie, Martin-Luther Universität Halle-Wittenberg

Termine und Veranstaltungsorte

Köln: 10./11. Dezember 2018
Universitätsklinik Köln, ZMMK-Forschungsgebäude,
Robert-Koch-Straße 21, 50931 Köln

Halle/Saale: 14./15. Januar 2019
Dorothea-Erxleben-Lernzentrum der Martin-Luther-Universität Halle-Wittenberg,
Magdeburger Straße 12, 06112 Halle (Saale)

Anmeldung

Consulting Healthcare Hollmer
Fax 08171/ 931070
Email: info@msk-wissen.de

Die Anmeldung wird schriftlich per email bestätigt. Erst mit der fristgerechten Bezahlung der Teilnahmegebühr besteht ein Anspruch auf den Teilnahmeplatz.
(Teilnehmer von Workshop Teil 1 erwerben eine Berechtigung für Teilnahme an Workshop Teil 2 ein Jahr später)
Telefon für Rückfragen: 01522/4490007

Teilnahmegebühr

Euro 410,- (DGMSR-Mitglieder Euro 380,-)

(inclusive Nutzung eines iPads pro Teilnehmer)

Wichtig! Voraussetzungen zur Kursteilnahme:

- Die Facharztweiterbildung darf nicht abgeschlossen sein
- Grundkenntnisse in der MR-Diagnostik werden vorausgesetzt.